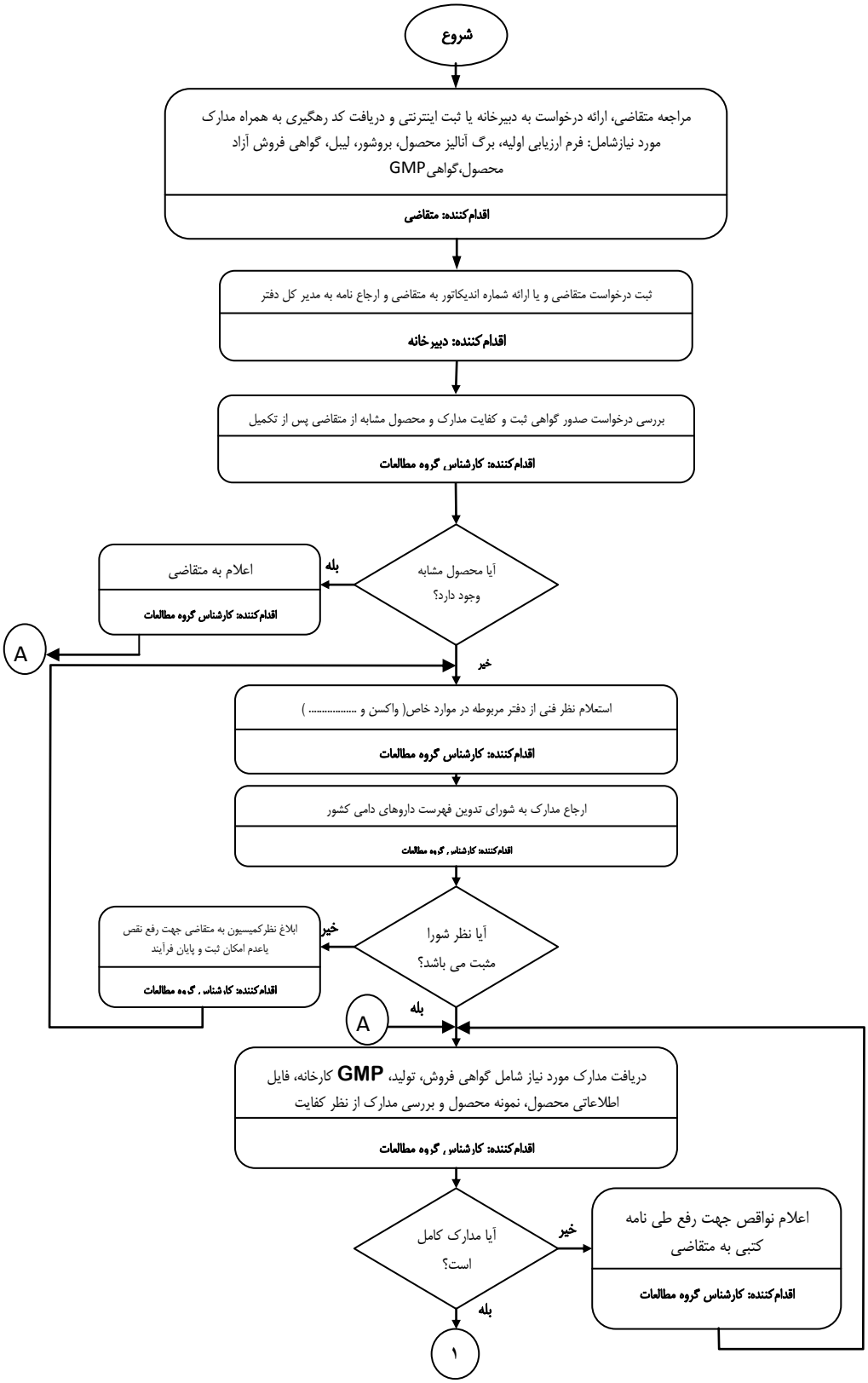
شروع
مراجعه متقاضی، ارائه درخواست به دبیرخانه یا ثبت اینترنتی و دریافت کد رهگیری به همراه مدارک مورد نیازشامل: فرم ارزیابی اولیه، برگ آنالیز محصول، بروشور، لیبل، گواهی فروش آزاد محصول،گواهی GMP
اقدام‌کننده: متقاضی
ثبت درخواست متقاضی و یا ارائه شماره اندیکاتور به متقاضی و ارجاع نامه به مدیر کل دفتر
اقدام‌کننده: دبیرخانه
بررسی درخواست صدور گواهی ثبت و کفایت مدارک و محصول مشابه از متقاضی پس از تکمیل
اقدام‌کننده: کارشناس, گروه مطالعات
آیا محصول مشابه وجود دارد؟
بله
اعلام به متقاضی
اقدام‌کننده: کارشناس گروه مطالعات
A
خیر
استعلام نظر فنی از دفتر مربوطه در موارد خاص(واکسن و .....)
اقدام‌کننده: کارشناس گروه مطالعات
ارجاع مدارک به شورای تدوین فهرست داروهای دامی کشور
اقدام‌کننده: کارشناس , گروه مطالعات
آیا نظر شورا مثبت می باشد؟
خیر
ابلاغ نظرکمیسیون به متقاضی جهت رفع نقص یاعدم امکان ثبت و پایان فرآیند
اقدام‌کننده: کارشناس , گروه مطالعات
A
بله
دریافت مدارک مورد نیاز شامل گواهی فروش، تولید، GMP کارخانه، فایل اطلاعاتی محصول، نمونه محصول و بررسی مدارک از نظر کفایت
اقدام‌کننده: کارشناس , گروه مطالعات
آیا مدارک کامل است؟
خیر
اعلام نواقص جهت رفع طی نامه کتبی به متقاضی
اقدام‌کننده: کارشناس گروه مطالعات
بله
۱

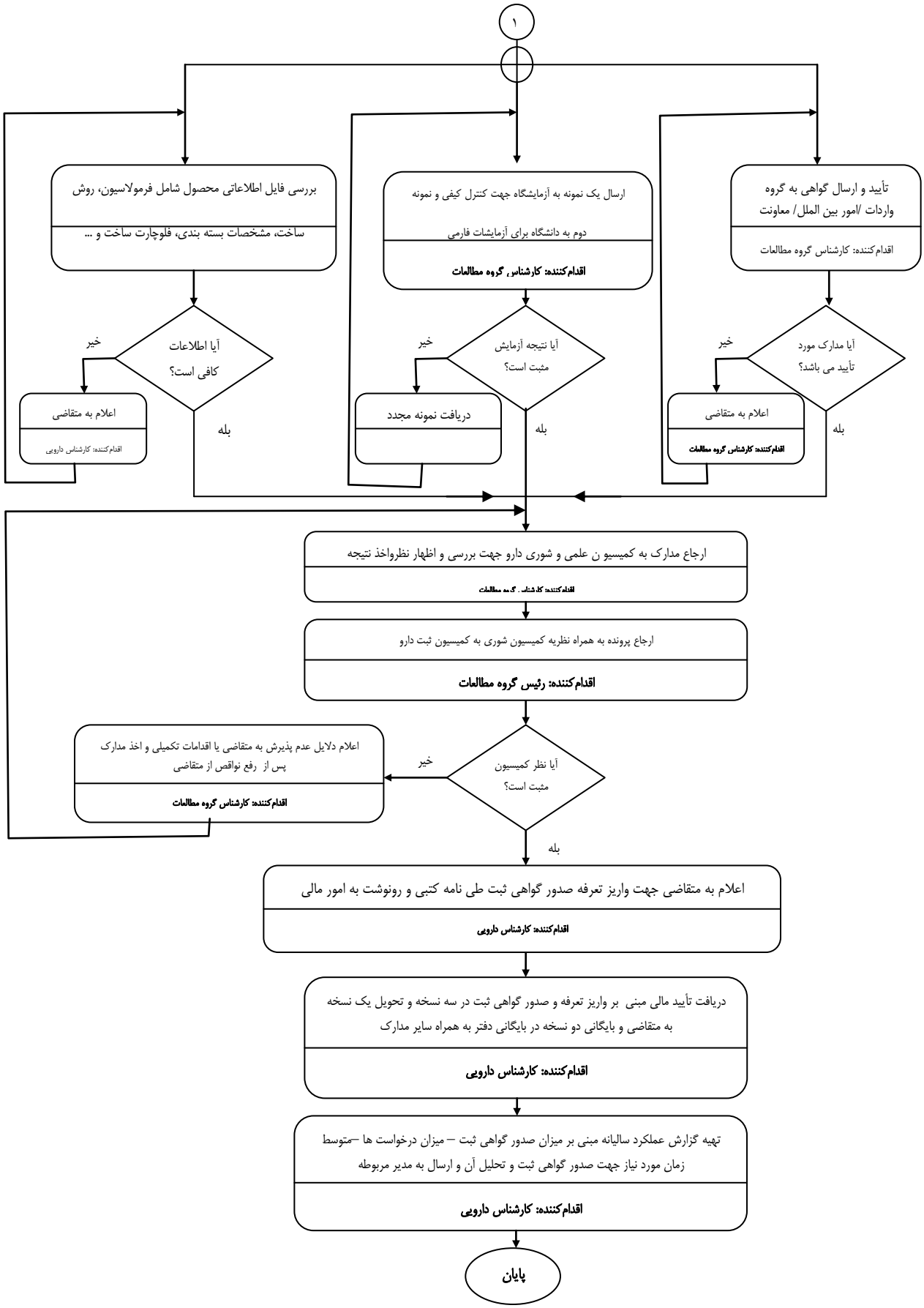

یادآوری۱: در مورد صدور گواهی ثبت برای سموم لازم ، تأیید طرح پیشنهادی (پروپزال) آزمایش فازی قبلاً می‌بایست در کمیسیون تأیید گردد.

یادآوری ۲: در مورد واکسن فرم ارزیابی اولیه همراه با طرح پیشنهادی به دفتر مبارزه مربوطه ارسال شده و پس از اخذ تأییدیه مطابق فرآیند فوق انجام می‌گردد.